

# GESTIÓN INTEGRAL DE LA FORMACIÓN CONTINUADA

## Guía de usuario

### Inscripción en las acciones formativas

#### Acerca de

Este documento le enseña como realizar la inscripción de las acciones formativas vía Web haciendo uso de la aplicación FREDSAS (Gestión Integral de la Formación Continua) de la Unidad Integrada de Formación.

#### Presentación

La **Realización de inscripción vía web**, es el proceso encargado de realizar las inscripciones a las actividades formativas organizadas por la Unidad Integrada de Formación para los profesionales del Hospital Regional Universitario Carlos Haya.

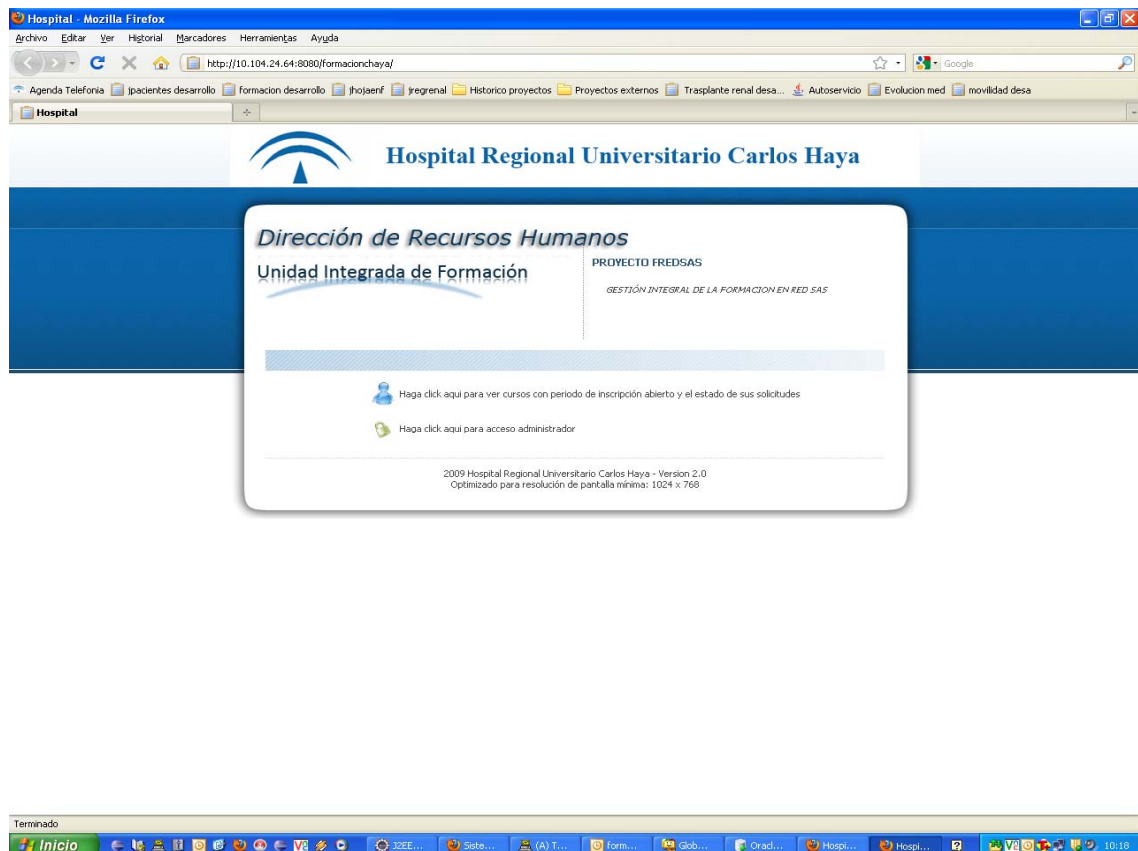

## Antes de comenzar...

La inscripción a las actividades estará sujeta al periodo de solicitud establecido en la programación de las mismas, por lo que solo se podrá realizar la inscripción en los cursos que se encuentren ofertados y con plazo de inscripción abierto.

Únicamente se podrán inscribir a las actividades formativas aquellos profesionales que en el momento de la solicitud cumplan las condiciones de acceso que establece cada acción formativa, se encuentren en activo y ostenten la condición de personal estatutario fijo o temporal, *no entendiéndose a estos efectos como servicio activo la situación de incapacidad temporal y de licencias sin retribución. Podrá solicitar acciones formativas el personal que se encuentre en las siguientes situaciones: maternidad/paternidad y excedencia voluntaria por cuidado de hijos y/o familiares* .

Se debe tener en cuenta la disponibilidad de plazas

· Para que un profesional pueda llevar a cabo el proceso de inscripción de cursos, debe:

1. Marcar la acción formativa a la que quiere inscribirse

<input type="checkbox"/>	Titulo Curso	Edicion	Fecha
<input type="checkbox"/>	CUIDADO DE LAS HERIDAS	1	16/03/2
<input type="checkbox"/>	CURSO BÁSICO EN PREVENCIÓN DE RIESGOS LABORALES	1	08/03/2
<input type="checkbox"/>	ESTRUCTURA Y ORGANIZACIÓN SANITARIA EN ANDALUCIA	1	08/03/2
<input type="checkbox"/>	ONCOLOGIA PARA ENFERMERIA	1	08/03/2
<input type="checkbox"/>	REANIMACION CARDIOPULMONAR BASICA INSTRUMENTALIZADA CON DESA	1	23/03/2
<input type="checkbox"/>	FORMACION EN BDU	1	10/03/2
<input type="checkbox"/>	ACTUALIZACION EN EL TRATAMIENTO DE LA DEPRESION	1	17/03/2
<input type="checkbox"/>	TALLER DE FORMACIÓN PARA CUIDADORES PRINCIPALES DE PACIENTES AFECTOS DE UN ACCIDENTE CEREBROVASCULAR	1	15/03/2
<input type="checkbox"/>	MEDIDAS DE CONTROL Y PREVENION DE INFECCIONES NOSOCOMIALES	1	15/03/2
<input type="checkbox"/>	CUIDADOS DE ENFERMERIA EN INTOXICACIONES MAS FRECUENTES EN LAS URGENCIAS PEDIATRICAS E INGESTIÓN DE CUERPOS EXTRAÑOS. ACTUACIÓN DE ENFERMERIA	1	08/03/2

Es muy importante que se seleccione la edición del curso que se quiere solicitar, puesto que una actividad puede tener varias ediciones en fechas distintas.

2. Pulsar el botón añadir situado en la parte superior derecha de la pantalla

**GESTIÓN DE FORMACIÓN INTERNA DE TRABAJADORES**

Hospital Regional Universitario Carlos Haya

de la aplicación

que se encuentran actualmente en periodo de recepción de solicitudes. esa y pulse el boton añadir.

	Edición	Fechas Realización	Plazas	Lugar de celebración
	1	16/03/2010 - 18/03/2010	30	Aula de Cirugía General y Digestiva. 8ª planta pabellon B
	1	08/03/2010 - 22/03/2010	20	SALON DE ACTOS HOSPITAL CIVIL
A	1	08/03/2010 - 10/03/2010	70	SALON DE ACTOS HOSPITAL GENERAL
	1	08/03/2010 - 18/03/2010	20	Salon de Actos de Urología Hospital Civil
IZADA CON DESA	1	23/03/2010 - 25/03/2010	24	Aula de Cardiología, UVI y observación de urgencias
	1	10/03/2010 - 15/03/2010	20	Sala de Juntas Hospital General pabellón B
	1	17/03/2010 - 17/03/2010	30	Salon de actos Hospital Civil.
DE PACIENTES AFECTOS DE UN ACCIDENTE CEREBROVASCULAR	1	15/03/2010 - 25/02/2010	10	AULA DE NEUROLOGÍA 5ª PLANTA PAB. B HOSP. GENERAL
SOCOMIALES	1	15/03/2010 - 25/03/2010	25	Aula de la Biblioteca Hospital Materno Infantil
UENTES EN LAS URGENCIAS PEDIATRICAS E INGESTIÓN DE CUERPOS EXTRAÑOS. ACTUACIÓN DE ENFERMERÍA	1	08/03/2010 - 08/03/2010	20	AULA DE LA BIBLIOTECA HOSPITAL MATERNO INFANTIL

1 2 3 4

La aplicación está optimizada para una resolución de 1024 x 768 por lo que en algunos equipos con menor resolución es necesario usar la barra de desplazamiento del navegador.

3. Teclee su DNI en el recuadro que aparecerá en la pantalla

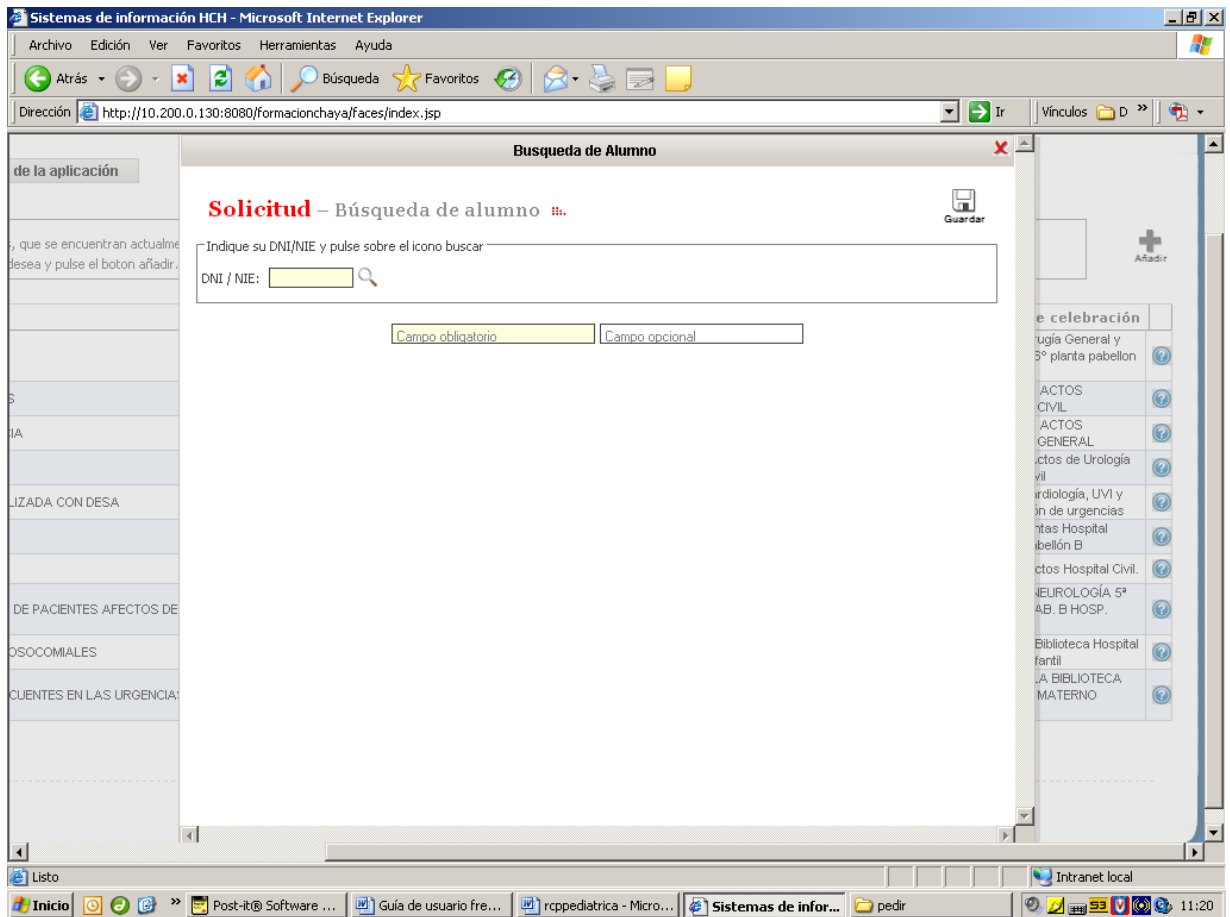

4. La aplicación cargara automáticamente datos de su DNI, nombre, apellidos, teléfono y puesto de trabajo. El profesional deberá cumplimentar obligatoriamente el resto de los campos que aparecen en la ficha. Para terminar no se olvide de pulsar el botón "guardar".

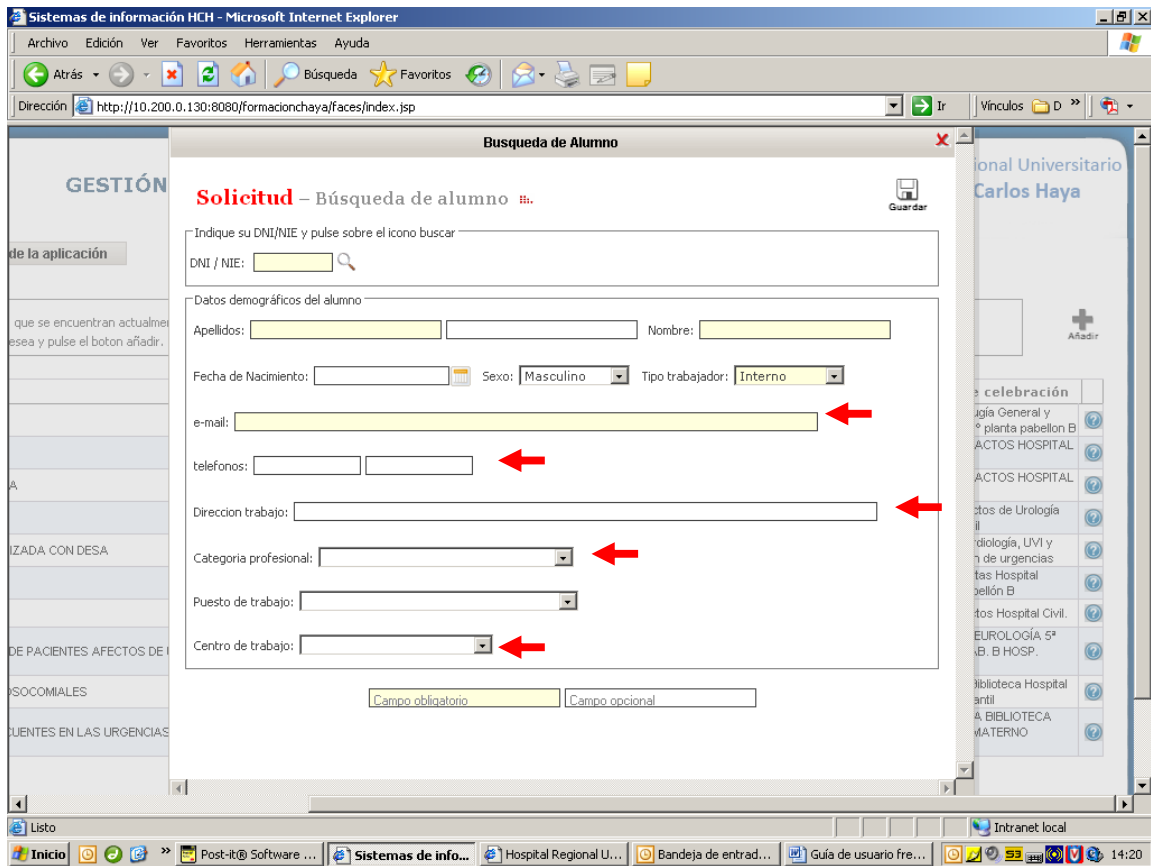

5. Posteriormente la aplicación le dará un mensaje "*..1 solicitud(es) registradas con éxito.*

Cursos abiertos Estado de mis solicitudes Salir de la aplicación

1 solicitud(es) registradas con éxito

A continuación se muestra un listado de los cursos impartidos, que se encuentran actualmente en periodo de recepción de solicitudes.  
Si desea realizar una inscripción, marque el/los curso(s) que desea y pulse el botón añadir.

Titulo Curso	Edicion	Fechas Realizaci...
<input type="checkbox"/> CRITERIOS DE CLASIFICACIÓN EN LAS URGENCIAS PEDIÁTRICAS Y ACTUALIZACIÓN EN CUIDADOS DE ENFERMERÍA EN LA APLICACIÓN DEL ÓXIDO NITROSO	1	22/03/2010 - 22/03/2
<input type="checkbox"/> ENDOSCOPIA AVANZADA	1	05/03/2010 - 10/03/2
<input type="checkbox"/> ACTUALIZACIÓN DE CONOCIMIENTOS DE ENFERMERÍA EN EL MANEJO DEL PACIENTE TRAQUEOSTOMIZADO	1	02/03/2010 - 02/03/2
<input type="checkbox"/> ACTUALIZACIÓN DE CONOCIMIENTOS DE ENFERMERÍA EL MANEJO DE LA SEGURIDAD DEL PACIENTE QUIRÚRGICO	1	02/03/2010 - 02/03/2
<input type="checkbox"/> ACTUALIZACIÓN EN CARDIOLOGÍA CLÍNICA	1	02/03/2010 - 11/05/2
<input type="checkbox"/> CURSO DE PRUEBA FORMACION - POR FAVOR, NO BORRAR	1	19/02/2010 - 26/02/2
<input type="checkbox"/> REANIMACION CARDIOPULMONAR PEDIATRICA BASICA INSTRUMENTALIZADA CON DESA	1	08/03/2010 - 18/03/2
<input type="checkbox"/> ELECTROCARDIOGRAFIA BASICA PARA ENFERMERIA	1	09/03/2010 - 09/03/2
<input type="checkbox"/> FAST-TRACK EN CIRUGIA Y OTRAS DISCIPLINAS QUIRURGICAS	1	22/03/2010 - 23/03/2
<input type="checkbox"/> CURSO BÁSICO DE INVESTIGACIÓN CUALITATIVA PARA RNFERMERÍA	1	08/03/2010 - 10/03/2

2009 Hospital Regional Universitario Carlos Haya - Version 2.0

6. En el caso de que al introducir el DNI, la aplicación no lo reconozca, bajo ningún concepto se debe completar el formulario. En este caso debe ponerse en contacto con la Unidad Integrada de formación, personalmente o llamando a los teléfonos 951 291444 ó 951 291526, donde se le informará de los pasos a seguir.
7. *El proceso ha sido completado con éxito y el profesional puede, desde la pestaña "estado de mis solicitudes", conocer en cada momento si su solicitud ha sido admitida, rechazada o se encuentra "en reserva".*

Sistemas de información HCH - Microsoft Internet Explorer

Archivo Edición Ver Favoritos Herramientas Ayuda

Dirección <http://10.200.0.130:8080/formacionchaya/faces/index.jsp>

Unidad Integrada de Formación **GESTIÓN DE FORMACIÓN INTERNA DE TRABAJADORES**

Cursos abiertos **Estado de mis solicitudes** Salir de la aplicación

Ayuda  
 A continuación se muestra un listado de los cursos impartidos, que se encuentran actualmente en periodo de recepción de solicitudes.  
 Si desea realizar una inscripción, marque el/los curso(s) que desea y pulse el botón añadir.

Título Curso	Edición	Fecha
<input type="checkbox"/> CUIDADO DE LAS HERIDAS	1	16/03/2010
<input type="checkbox"/> CURSO BÁSICO EN PREVENCIÓN DE RIESGOS LABORALES	1	08/03/2010
<input type="checkbox"/> ESTRUCTURA Y ORGANIZACIÓN SANITARIA EN ANDALUCIA	1	08/03/2010
<input type="checkbox"/> ONCOLOGÍA PARA ENFERMERÍA	1	08/03/2010
<input type="checkbox"/> REANIMACION CARDIOPULMONAR BASICA INSTRUMENTALIZADA CON DESA	1	23/03/2010
<input type="checkbox"/> FORMACION EN BDU	1	10/03/2010
<input type="checkbox"/> ACTUALIZACION EN EL TRATAMIENTO DE LA DEPRESION	1	17/03/2010
<input type="checkbox"/> TALLER DE FORMACIÓN PARA CUIDADORES PRINCIPALES DE PACIENTES AFECTOS DE UN ACCIDENTE CEREBROVASCULAR	1	15/03/2010
<input type="checkbox"/> MEDIDAS DE CONTROL Y PREVENCIÓN DE INFECCIONES NOSOCOMIALES	1	15/03/2010
<input type="checkbox"/> CUIDADOS DE ENFERMERÍA EN INTOXICACIONES MAS FRECUENTES EN LAS URGENCIAS PEDIATRICAS E INGESTIÓN DE CUERPOS EXTRAÑOS. ACTUACIÓN DE ENFERMERÍA	1	08/03/2010

Inicio Post-it@ Software ... Sistemas de info... Agencia de Calidad... Bandeja de entrad... Documento1 - Micr... Intranet local 13:48

Unidad Integrada de Formación **GESTIÓN DE FORMACIÓN INTERNA DE TRABAJADORES** Hospital Regional Universitario Carlos Haya

Cursos abiertos Estado de mis solicitudes **Salir de la aplicación**

Ayuda  
 A continuación se muestra un listado de las solicitudes de inscripción a cursos de formación que ha solicitado.  
 Puede ver el estado de su solicitud, imprimir certificaciones y documentación asociada a los cursos

Título Curso	Edición	Fechas Realización	Estado	Motivo
<input type="checkbox"/> ENDOSCOPIA AVANZADA	1	05/03/2010 - 10/03/2010	Admitido	

2009 Hospital Regional Universitario Carlos Haya - Version 2.0

8. Durante el tiempo en que la solicitud se encuentra en el estado de "Solicitado", el profesional puede eliminarla, acción que no podrá realizar cuando el estado pasa a "admitida", "rechazada" o "en reserva".

Unidad Integrada de Formación **GESTIÓN DE FORMACIÓN INTERNA DE TRABAJADORES** Hospital Regional Universitario Carlos Haya

Cursos abiertos Estado de mis solicitudes Salir de la aplicación

Ayuda  
A continuación se muestra un listado de las solicitudes de inscripción a cursos de formación que ha solicitado.  
Puede ver el estado de su solicitud, imprimir certificaciones y documentación asociada a los cursos

	Título Curso	Edición	Fechas Realización	Estado	Motivo
	ACTUALIZACIÓN EN PIE DIABÉTICO	2	22/03/2010 - 24/03/2010	Solicitado	
	ENDOSCOPIA AVANZADA	1	05/03/2010 - 10/03/2010	Admitido	

2009 Hospital Regional Universitario Carlos Haya - Version 2.0

9. Para cada actividad, una vez cerrado el plazo de admisión de solicitudes y realizada la selección de alumnos por la Unidad Integrada de Formación, se comunicará a los profesionales, vía correo electrónico y/o SMS, la resolución de la misma.
10. Una vez admitido en un curso el alumno dispone en la sección "estado de mis solicitudes" de la documentación del curso (representada por la imagen de un clips) y del cuestionario online de satisfacción de la acción formativa que será de obligado cumplimiento para la emisión del certificado.